

REPÚBLICA DEL PARAGUAY  
REGIÓN OCCIDENTAL  
**MAPA DE APTITUD DE USO DE LA TIERRA**  
(NIVEL TECNOLÓGICO II)

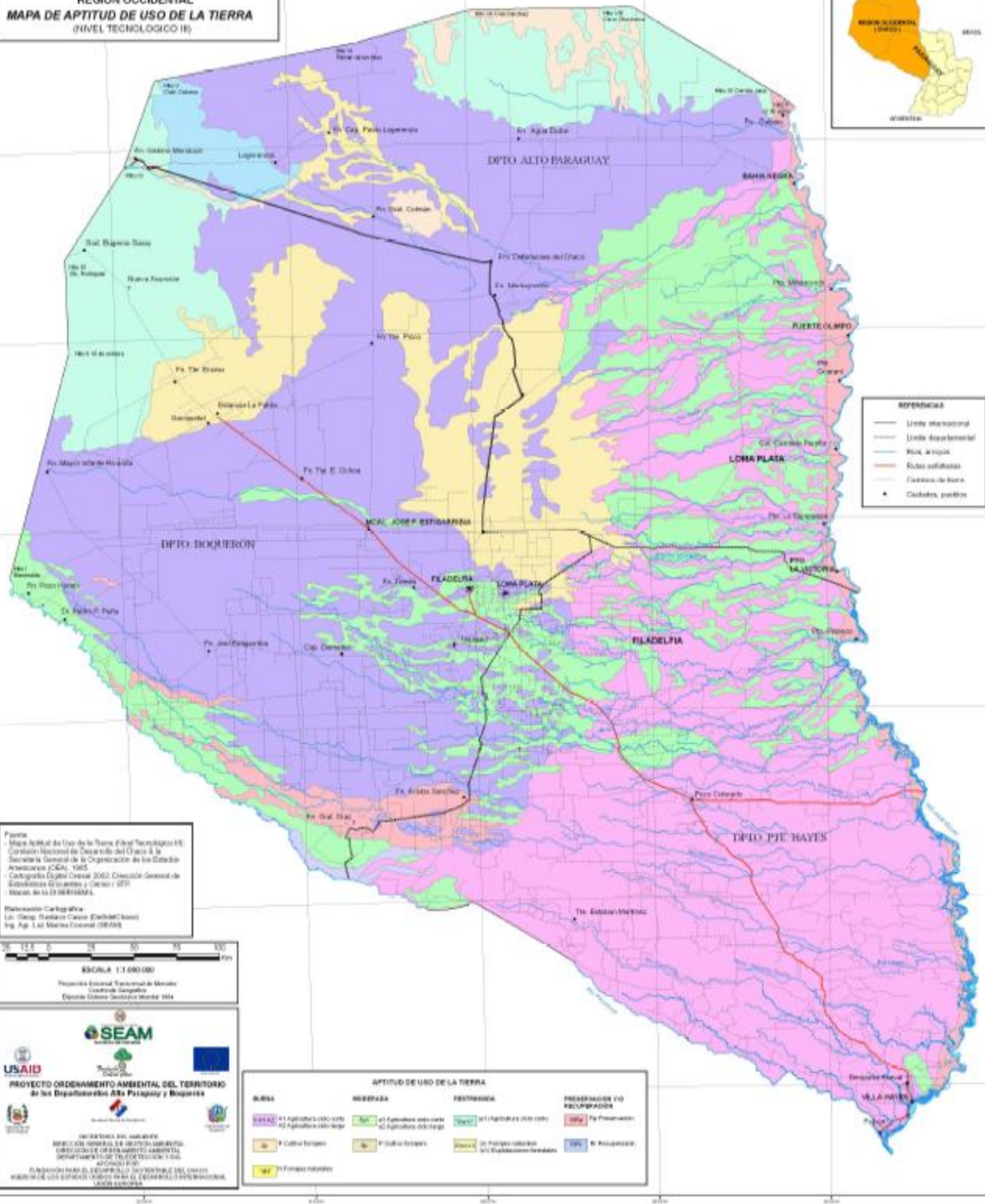

- REFERENCIA**
- Línea internacional
  - Línea departamental
  - Ruta, arroyo
  - Sótiles subterráneas
  - Corriente de agua
  - Ciudad, pueblo

**Fuente:**  
Mapa Actual de Uso de la Tierra Nivel Tecnológico II  
Comisión Nacional de Desarrollo del Chaco & la  
Secretaría General de la Organización de los Estados  
Americanos (OEA) - 1985  
Cartografía Digital 2002. Dirección General de  
Estadística, Inventario y Censos y SPT  
Mapas de la OEA/CEA/USAID

**Elaboración Cartográfica:**  
Lic. Oscar Eduardo Cuevas (DINAMIC) /  
Ing. Agr. Lid Marina Gonzalez (SEAM)



**PROYECTO ORDENAMIENTO AMBIENTAL DEL TERRITORIO**  
de los Departamentos de Itapúa y Boquerón

INICIATIVA DEL GOBIERNO  
REPUBLICANO PARAGUAYÉS EN COLABORACIÓN CON  
ORGANIZACIONES DE DESARROLLO AMBIENTAL  
DEPARTAMENTALES Y DEL TERRITORIO Y USAID

APORTANDO  
FUNDAMENTOS PARA EL DESEMPEÑO DEL SECTOR  
AGROPECUARIO EN EL DESARROLLO SUSTENTABLE  
DE LA ZONA

APTITUD DE USO DE LA TIERRA			
SUBSA	MESESADA	PERMANENTE	PRESELECCIONADO O PRESELECCIONADO
11 Aptitud 100-10%	11 Aptitud subvasta	111 Aptitud 100-10%	100% 10 Preseleccionado
12 Aptitud subvasta	12 Aptitud subvasta	121 Aptitud 100-10%	100% 10 Preseleccionado
13 Cultivo irrigado	13 Cultivo irrigado	131 Aptitud 100-10%	100% 10 Preseleccionado
14 Fomento irrigado	14 Fomento irrigado	141 Aptitud 100-10%	100% 10 Preseleccionado